AVANTRI MAGAZINE

officieel orgaan van de atletiek- en trimvereniging avantri - 27e jaargang nr. 3 - april 2003

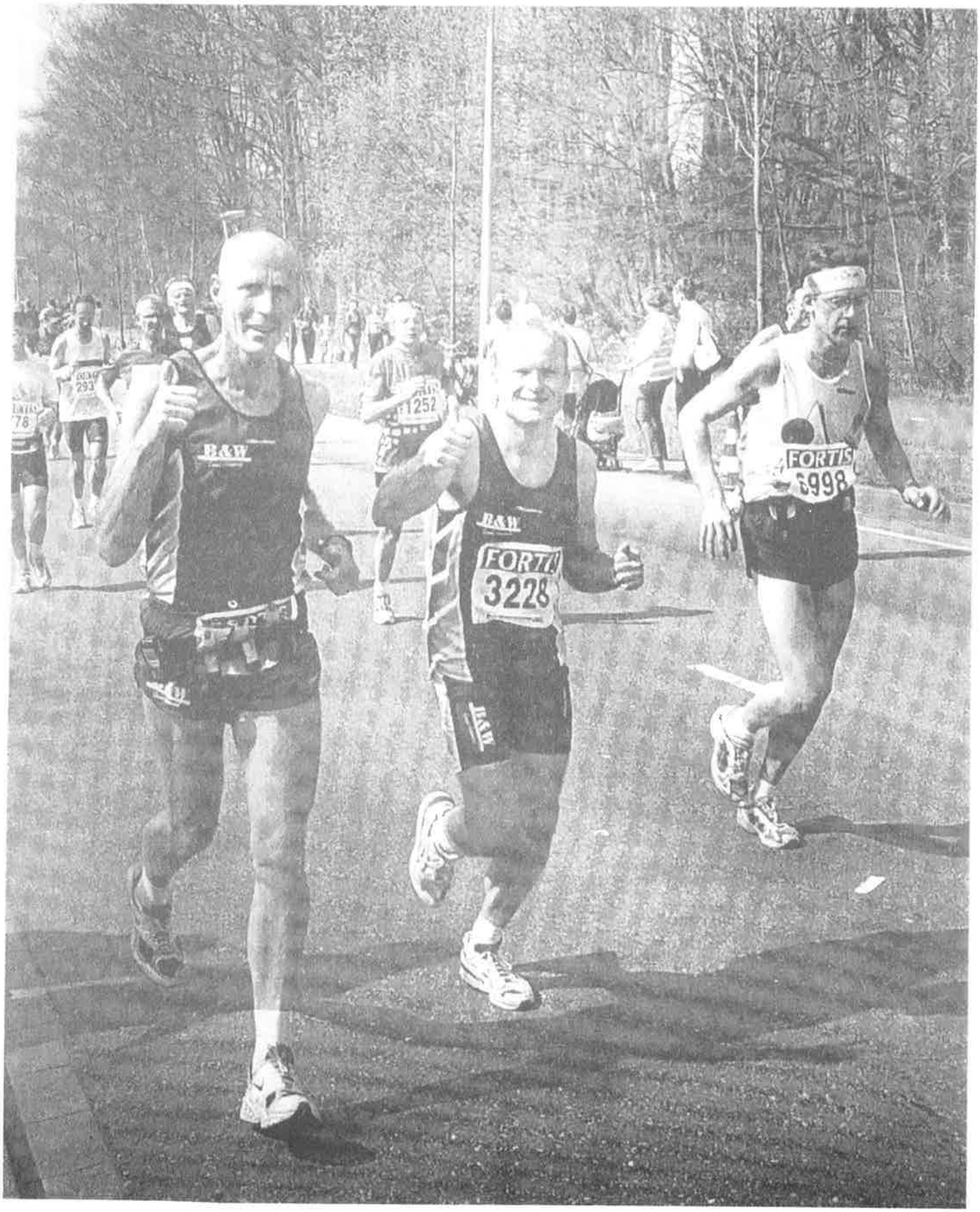

KEES NEVEN
AANNEMERSBEDRIJF VOOR:
- Metselwerken
- Voegen + renovatie
- Stucwerk, ook sierpleister
- Tegelwerk, ook natuursteen

VROUWENMANTEL 93
2871 NS SCHOONHOVEN
TEL. 0182-384954

De Keurslager Verstand van lekker vlees
GÉ LOOMAN
Haven 58 - Schoonhoven
Telefoon 0182-382426

De Gruijter
www.de gruijter.com
De winkel voor iedereen
Schoonhoven Sliedrecht Papendrecht
0182-382490 0184-412744 078-6157353

VOOR VAKWERK
BOUWMARKT SCHOONHOVEN
Koestraat 102
Telefoon 0182-385050

adidas
NIKE
Reebok
new line
PUMA
Avantri-lopers
zijn bij Ben Sloof kopers
asics TIGER
Al meer dan 38 jaar
Alleen de betere merken
... en nu nog maar een paar weken!
Hofleverancier
Avantri-kleding
BEN SLOOF sport
SCHOONHOVEN - KOESTRAAT 130 - TEL. 0182-382380

v.o.f. deerenberg
haven 40
exclusieve brillen
opticien optometrist
contactlensspecialist
Tel.: 0182 - 382412

HOTEL
RESTAURANT
Belvédère
Lekdijk 2-8, 2871 MK Schoonhoven
Telefoon: (0182)325222

OP DE OMSLAG

Piet Wuijster en Wim van Beuzekom zij-aan-zij bij **De Marathon**. Piet komt niet in de uitslag voor. Hij haast.

Foto: Jos Koeleman

HAIKU (NOU JA?)

Wees eens creatief.
Schrijf een stukje proza of
maak een mooi gedicht.

DE REDACTIE

Pieter van den Dool	382250
Gerrit de Jong	384429
Piet Stam	383412
Ad Verhoeff	384947
Bas Zwijnenburg	382550
Léonie Prins	385407
Jan Meerhof	384515

Redactie-adres:
Vrouwenmantel 69
2871 NS Schoonhoven

Oplage Avantri Magazine:
450 exemplaren.
Verschijningsfrequentie:
9 maal per jaar.

KOPIJ

AM4 zal op dinsdag 3 juni verschijnen.
Kopij uiterlijk op zaterdag 24 mei inleveren.

VAN DE REDACTIE

AM3 is bijna in één dag bij elkaar geschreven. Veel meer tijd had ik niet vanwege allerlei andere activiteiten. Let gerust op de fouten en foutjes; er zijn er genoeg.

Veel uitslagen in deze AM. De indoor, de Parkcross en de Parkloop om er maar een aantal te noemen. De uitslag van de eerste wedstrijd van de pupillencompetitie ontbreekt. Ik heb hem wel ontvangen, maar ik had noch de tijd noch de ruimte om de uitslag uit te werken en te plaatsen. Volgende keer dan maar weer.

Dat is overigens vrij snel, want op 24 mei wil ik AM4 alweer drukklaar maken. Dus als je iets te schrijven hebt, moet je je haasten. De onderlinge pupillenwedstrijden op de woensdagmiddag, schoolatletiek, de instuif, de Super Prestige-lopen; kortom, onderwerpen te over, want het wemelt van de wedstrijden op de Stormbaan en elders.

Tot ziens dus op een of andere locatie.

Jan Meerhof

IN DIT NUMMER

Van de voorzitter
- *Maar nu even niet!*

Bestuurszaken
- *Ook ons bestuur zet graag een boompje op!*

Stralend trainingskamp weer geslaagd
- *Thuisblijvers hebben altijd ongelijk.*

Indoor in de Meent
- *De 600 meter met één handje aan de grond.*

Uitslagen
- *Wisseling van de wacht.*

30e SNS-bank Parkloop
- *Met dit deelnemersaantal kunnen we wel weer 30 jaar verder.*

Tussenstand Super Prestige 2003
- *Bekende namen aan de leiding, maar hebben zij ook lange adem?*

Terug in de Tijd
- *Bomen kappen? 't Most niet maggen!*

En nog veel meer.

BESTUUR AVANTRI

Secretariaat:
Lorentzhof 9
2871 JP Schoonhoven

Penningmeester:
van Leeuwenhoekstraat 20
2871 KE Schoonhoven

Pieter van den Dool	interim-voorzitter	0182-382250
Jos Koeleman	secretaris	0182-385952
Astrid den Hartog	penningmeester	0182-385510
Els Meerhof	ledenadministratie	0182-384515
Bram den Boer	algemeen	0182-386257
Gerrit de Jong	algemeen	0182-384429
Ron de Jong	algemeen	0182-386758
Kees Jooren	algemeen	0182-382116
Rob Zwijnenburg	algemeen	0182-387483

JEUGD-BESTUUR

Secretariaat:
Jan Lutmastraat 25c
2871 WL Schoonhoven

Frans vdr Grijn voorzitter	386539		
Marleen van Dijk	386325	Josien de Pater	383517
Lia Steeman	384628	Maurits de Bruin	326510
Karin vd Vlist	382990	Yvonne vdr Horst	387799

LEDENADMINISTRATIE

Aan- en afmeldingen bij

Els Meerhof
Vrouwenmantel 69
2871 NS Schoonhoven
Tel. 0182-384515

Bij aanmelding geldt een eenmalig inschrijfgeld van € 5,00. De contributie wordt bij aanvang van elk kwartaal via een acceptgirokaart geïnd.

De contributie bedraagt per kwartaal:

- Pupil €14,40
- Junior €15,90
- Senior €24,60
- Trimmer €19,20

De gezinskorting:
Het eerste lid betaalt de volledige contributie. Elk volgend gezinslid krijgt een korting van €1,35 per kwartaal.

TRAININGSTIJDEN tot oktober 2003

maandag:

18.30-19.30	S	JD
19.00-20.15	S	MD
19.15-20.30	S	MABC+Vrouwen
19.30-21.00	S	Loopgroep
20.15-21.30	S	JABC

dinsdag:

20.00-21.00	S	Recr. Atl. dames
21.00-22.30	B	Herentrim

woensdag:

16.30-17.30	S	JMmini
16.30-17.30	S	Fit Kids
17.30-18.30	S	JMpupC
17.30-18.30	S	JMpupB
18.30-19.30	S	MpupA
18.30-19.30	S	JpupA
19.30-20.30	P	Damestrim
19.30-21.00	S	MABC+Vrouwen
19.30-21.00	S	JABC+Mannen
19.30-21.00	S	loopgroep

donderdag:

18.30-19.30	S	MD
19.00-20.00	B	Damestrim (zaal)
19.00-20.30	S	Loopgroep
19.30-20.30	S	NSG
20.00-21.00	B	Herentrim (zaal)

DE STORMBAAN

Clubhuis van Avantri
Nieuwe Singel 25a
Schoonhoven
Tel. 0182-385610

Bespreken kantine
Frans vdr Grijn
Knotwilgenstraat 13
2871 RA Schoonhoven
Tel. 0182-386539

WEDSTRIJD-SECRETARIAAT

Simone Zwijnenburg
Galvanistraat 19
2871 XA Schoonhoven
Tel. 0182-387483

BANK- EN GIRONUMMERS

Rekeningnr. 81.69.03.247
bij de SNS-bank Rivierenland

Giro AVANTRI 3520006

ALGEMEEN

PR en uitslagen
Simone Zwijnenburg
Galvanistraat 19
2871 XA Schoonhoven
Tel. 0182-387483

E-mail: info@avantri.nl

Internet: www.avantri.nl

Van de Voorzitter

maar wie is dat dan wel?

Avantri zit in een voorzitterloos tijdperk. De leden van het bestuur nemen zolang dat nodig is elk een deel van de voorzitterstaken waar. Het vullen van deze regels is daar één van.

Maar uiteraard had niemand daaraan gedacht! En ik was natuurlijk weer te laat met mijn vragen. Dus vertel ik jullie maar hoe druk we het in de komende tijd krijgen, hoe fraai de baan er dankzij de baanploeg bij ligt en hoe flitsend de seizoen-opening was met de zeer goed bezochte SNS•bank Parkloop en de eerste wedstrijd van de pupillencompetitie op onze eigen Stormbaan. In AM4 staat hier weer een stukje namens het bestuur. Ik ben benieuwd wat zij dan te melden hebben.

Ledenadministratie

Els Meerhof

Op dit moment zijn wij druk bezig met de overgang naar automatische incasso. Dat heeft meer voeten in de aarde dan wij aanvankelijk dachten. Naast enkele formaliteiten (zoals de aanmelding bij InterPay en het verkrijgen van machtigingen) moet ook het ledenadministratieprogramma worden aangepast en gevuld met bank- of gironummers.
Voor de betaling van het tweede kwartaal, die eigenlijk al had moeten plaatsvinden, is dit alles niet gelukt. Als noodoplossing krijgen jullie voor het tweede kwartaal een contributienota die je dan desgewenst ook electronisch kan voldoen.

Aanmeldingen:

JpupC	Wim Schep	
	C. G. Roosweg 11	Schoonhoven
MpupB	Alyscha Zijdel	
	Bij de Watertoren 22	Schoonhoven
JpupB	Alexander van Limborgh	
	A. Schweitzerlaan 50	Schoonhoven
JpupB	Martijn Wijngaarde	
	Lopikerweg 48	Schoonhoven
JD1	Ramon van Es	
	Tussenlanen 43	Bergambacht
V-trim	Anne van Dijke	
	St. Eloystraat 35	Schoonhoven
V-trim	Ella Markusse	
	Knotwilgenstraat 47	Schoonhoven
V-trim	Natasja Schep	
	Waterviolier 23	Schoonhoven
M-trim	Peter Versteeg	
	Waterviolier 31	Schoonhoven
M-trim	Tom Verwaart	
	Oude Haven 24	Schoonhoven

Afmeldingen:

MFitKd	Elvera Uilenberg	Schoonhoven
JFitKd	Jeffrey vd Lagemaat	Bergambacht
Jmini	Vincent Uilenberg	Schoonhoven
JpupC	Maarten van Santen	Schoonhoven
JpupB	Christiaan de Graaf	Schoonhoven
MpupA1	Tessa Buys	Schoonhoven
JC	Frank Hartvelt	Schoonhoven
JD2	Laurens Waardenburg	Schoonhoven
Msen	Addy Versluis	Lopik
M-trim	Joop Visser	Ammerstol

Jarige pup's en jun's in mei:

6	Kjeld Vermeulen	Jmini
7	Tessa Graveland	MFitKd
8	Brenda Zwijnenburg	Mmini
9	Kimberly Klomp	Mmini
9	Pascalle Wooning	MFitKd
10	Guus de Vos	JpupA2
11	Rik den Hartog	JFitKd
14	Costiaan Speklé	JpupB
15	Kees de Kluijver	JpupC
16	Inge Jongerius	MC
18	Mariëlle de Pater	MpupB
18	Daisy Klomp	MFitKd
19	Francina Hak	MpupA2
20	Josephine Visser	MD2
22	Sven Ros	JD2
27	Milou Verwaart	MpupA2

... en juni:

6	Djalil Salaheddine	JpupB
8	Patty van der Poel	MD2
9	Rianda Verheijden	MpupA1
11	Marko van Nes	NSG
15	Martijn Wijngaarde	JpupB
16	Guido Davids	JB
18	Willemijn Ruissen	MC
18	Aylin Hak	MpupB
21	Lianne van der Vlist	MpupB
23	Tjeerd Huisman	JD1
25	Tobias Versteeg	JpupA1
29	Loes Cornelis	MpupA2
30	Petra Kleinhout	MA

Zomerschema 2003

vanaf 31 maart 2003

Maandag		
18.30 - 19.30	Jongens D	Rob Zwijnenburg
19.00 - 20.15	Meisjes D	Lucienne Muilwijk
19.15 - 20.30	Meisjes ABC en Dames	Rob Zwijnenburg
19.30 - 21.00	Loopgroep	Hans Sterrenburg
20.15 - 21.30	Jongens ABC	Rob Zwijnenburg
Dinsdag		
20.00 - 21.00	Damestrim (buiten)	Frans vd Grijn
20.30 - 22.00	Herentrim (zaal)	Gerrit Hoek
Woensdag		
16.30 - 17.30	Meisjes en Jongens mini	Frans vd Grijn
16.30 - 17.30	Fit Kids	Simone Zwijnenburg en Charissa Zwiers
17.30 - 18.30	JpupC + Mpup C	Frans van der Grijn
17.30 - 18.30	JpupB + MpupB	Yvonne van der Horst en Simone Zwijnenburg
18.30 - 19.30	MpupA1 + MpupA2	Lucienne Muilwijk en Carinneke Verwaart
18.30 - 19.30	JpupA1 + JpupA2	Yvonne van der Horst en Rob Zwijnenburg
19.30 - 20.30	Damestrim (zaal)	Rob Vaartjes
19.30 - 21.00	Meisjes ABC en Dames	Rob Zwijnenburg
19.30 - 21.00	Jongens ABC en Heren	Frans van der Ham
19.30 - 21.00	Loopgroep	Klaas Lok
Donderdag		
18.30 - 19.30	Meisjes D	Frans vd Grijn
19.00 - 20.00	Damestrim (zaal)	Ad Verhoeff
19.00 - 20.30	Loopgroep	Peer van Dijk
19.30 - 20.30	NSG Groep	Frans, Ans en vrijwilligers
20.00 - 21.00	Herentrim(zaal)	Ad Verhoeff

Telefoonnummers van de trainers:

Peer van Dijk	385437	Lucienne Muilwijk	383920
Frans van der Grijn	386539	Hans Sterrenburg	385134
Frans van der Ham	383715	Ad Verhoeff	384947
Gerrit Hoek	353164	Carineke Verwaart	382658
Ans van der Horst	385663	Charissa Zwiers	386141
Yvonne van der Horst	387799	Simone Zwijnenburg	387483
		Rob Zwijnenburg trainerscoördinator	387483

Leeftijdsindeling:

		1995	pupil C	1990 - 1991	jun D
		1994	pupil B	1988 - 1989	jun C
1998 - 1997	Fit Kids	1993	pupil A1	1986 - 1987	jun B
1996	mini pupil	1992	pupil A2	1984 - 1985	jun A

BESTUURSZAKEN

door Jos Koeleman

Kort verslag jaarvergadering

Aanwezig waren 27 leden. Zij gingen, soms met een aanvulling, akkoord met alle verslagen.
De kascommissie had stilletjes gehoopt ook eens een boekhoudschandaal aan het licht te kunnen brengen, maar kwam van een koude kermis thuis. Ingestemd werd er met een kleine contributieverhoging en de begroting 2003 werd vastgesteld. Pieter deelde mee dat hoofdsponsor Spits aangeboden heeft het bestaande contract met een jaar te verlengen. Dat was goed nieuws.
Kees Jooren en Pieter van den Dool werden gekozen als algemeen bestuurslid. De zich herkiesbaar stellende bestuursleden werden herkozen.
Helaas was het bestuur er niet in geslaagd een kandidaat-voorzitter te presenteren. Druk, druk, druk is de voornaamste oorzaak van bedanken. Er wordt nog verder gezocht.
De rondvraag leverde een flink aantal vragen op. Eindtijd was 21:40 uur.

Verslag bestuursvergadering van 3 april

Voor het eerst in de nieuwe samenstelling. Omdat er nog geen nieuwe voorzitter is werd besloten dat Pieter naar buiten toe zal optreden als voorzitter en dat het voorzitten van de bestuursvergaderingen gerouleerd wordt.
Er werd teruggekeken op de jaarvergadering. De opkomst was beter dan het jaar daarvoor, maar toch.
De vergadering verliep gladjes. Alleen was het jammer dat er tijdens de rondvraag vragen naar voren kwamen die al veel eerder via andere kanalen aangekaart waren of aangekaart hadden kunnen worden. Besloten werd om de rondvraag, indien niet gelijk met ja of nee geantwoord kan worden, in het vervolg schriftelijk te gaan beantwoorden.
Slecht nieuws was de brief van de gemeente waarin wij gesommeerd worden zeven bomen te herplanten en goed nieuws was het voorstel van Spits om het bestaande contract met een jaar te verlengen. Met het laatste punt waren we het snel eens. Het was een prima gebaar.

WEDSTRIJDEN OP DE STORMBAAN

Spits meerkamp junioren CD bijnummers junioren B

zaterdag 31 mei en zondag 1 juni om 12.00u

meisjes D	6-kamp
meisjes C	7-kamp
jongens D	7-kamp
jongens C	8-kamp
junioren B	ver/discus 100mH/kogel/800m

Inschrijven bij Simone Zwijnenburg voor 17 mei.

CD-meerkamp € 5,00
Junioren B € 1,00 per nummer

Meerkamp: prijzen + herinnering
Bijnummers: herinnering bij deelname aan 5 onderdelen

2e Onderlinge pupillenwedstrijd

woensdag 4 juni vanaf 14.00u

Fitkids:	40m	ver	bal	1ronde
Mini's:	40m	hoog	kogel	600m
PupC:	40m	hoog	kogel	600m
PupB:	40m	hoog	bal	1000m
PupA:	60m	ver	bal	1000m

Dit is de tweede wedstrijd in een serie van 4 wedstrijden.

Als je de eerste wedstrijd gemist hebt kan je je nog inschrijven voor de komende 3 wedstrijden bij Els Meerhof.

Avondinstuif wedstrijd Junioren + Senioren + NSG

woensdag 18 juni om 19.00u

MA MB dames	JA JB heren	NSG
100m	100m	100m
hoog	polshoog	ver
speer	discus	hoog
800m	1500m	

Inschrijven bij Simone Zwijnenburg tot half uur voor aanvang nummer

Inschrijfgeld: € 1,00 per onderdeel

GEEN PRIJZEN

Stralend trainingskamp weer geslaagd

Als ik dit schrijf, is het zondag 23 maart om een uur of zeven 's avonds. 's Middags was er weer dat lege, een beetje katerige gevoel zoals elk jaar. Waarom, zullen sommige mensen zich afvragen? Nou gewoon, het trainingskamp was weer afgelopen. Na veel uren van voorbereiding was het kamp voor het gevoel zo weer voorbij. Dit jaar hadden we, ook geholpen door het mooie weer, wederom een fantastisch kamp achter de rug. Eigenlijk een positieve kater dus.

In de voorbereiding op het kamp was er helaas ook een negatieve kater en wel door het volgende. We hadden een goed deelnemers-aantal van 36 junioren, dit had echter ook uit kunnen komen op 45. De jongens-D schitterden bijna allemaal door afwezigheid. Er waren slechts 3 D-jongens (goed gedaan deze 3), terwijl er 14 D-jongens op de ledenlijst staan vermeld. Ik kan er niets anders over zeggen dan: "*een hele slappe instelling*". Een enkeling is daar duidelijk in en geeft aan dat hij naast atletiek een andere sport beoefent die hij belangrijker vindt. Maar als op de vraag of ze mee willen doen als antwoord komt: "*ik moet al de hele week naar school en op zaterdag moet ik op de bank hangen met een fles cola en een zak chips want dan ben ik moe*", dan geeft dat toch wel te denken. Toen ik hun leeftijd had, sprak men over de "*patatgeneratie*". Ik vraag me af hoe we dit dan moeten noemen, want de patatgeneratie had naar mijn idee nog meer pit dan zij. Zal die reclame op de tv dan toch waar zijn, waarin gesteld wordt dat kinderen het te druk hebben?

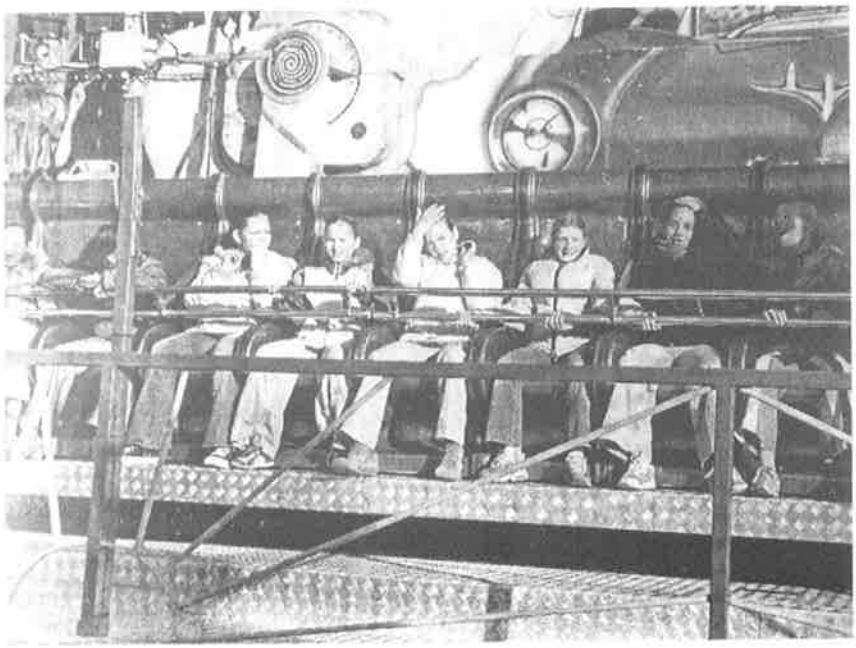

Graag hoor ik reacties over, waarom de motivatie bij deze junioren zo slecht is.
Vergeet niet dat onze vereniging naast de trainingen nog allerlei wedstrijden en activiteiten organiseert. Als hier geen gehoor aan wordt gegeven, verdwijnt ook bij die gene de animo om extra vrije tijd in deze activiteiten te steken.

Nu weer terug naar wat leuk was.

Op 22 maart werden alle junioren om 10.00 uur op de atletiekbaan verwacht. Het programma begon met twee trainingen van een uur. Er waren verschillende trainers van buitenaf benaderd, maar ook uit eigen stal werden een aantal trainers ingezet. Heino, een trainer van de Spartaan uit Lisse, stond het hele weekend tot onze beschikking en dat kon voor hem niet zonder zijn traditionele overnachting in het krachthonk. Elk jaar komt hij namelijk met een grote groep atleten naar de meerkamp begin juli en daar reserveren zij dan altijd "Hotel Krachthonk" voor.
Uit eigen stal werd Frans van der Grijn ingezet daar op het laatste moment een trainer door een dubbele afspraak af moest zeggen. Het trio trainers werd gecompleteerd door onder-getekende.
Na deze trainingen, waar iedereen nog volop energie voor had, stond het eten klaar in de kantine. Er werd goed gegeten om alle verbruikte brandstoffen weer aan te vullen. Frans werd bedankt met een bon en een flesje voor zijn trainingen. Hierna was het tijd om de slaap-plaatsen in te gaan richten. De jongens sliepen in de kleedkamers en de meisjes konden weer gebruik maken van de boven-ruimte van het clubgebouw van de tennisvereniging. Hierna volgden weer twee trainingen, maar nu van ¾ uur om ervoor te zorgen dat een ieder ook het einde zou halen. Frans werd vervangen door Timo die direct na zijn zaterdagbaantje door kon gaan. Na deze laatste trainingen van de zater-dag konden de junioren nog niet op hun lauweren rusten, want er was nog wat gepland. Na even de tijd te hebben gehad om zich op te frissen, om te kleden en op te tutten, stond er een bezoekje aan de kermis op het programma. De junioren vermaakten zich in de diverse attracties en ruilden hun munten in voor nog wat mooie

knuffels. Inmiddels was het 18.00 uur geworden en weer tijd om terug te keren naar de atletiekbaan.
Hier hadden twee dames van de kantineploeg ervoor gezorgd dat wij direct aan tafel konden om de door hen gemaakte macaroni te verorberen. Het smaakte iedereen zeer goed want aan het einde was ook echt alle macaroni op. Ondertussen was Amor ook nog even langs gekomen en zoals zo vaak schoot hij ook deze keer raak.

Er resteerde nog het laatste deel van het zaterdagprogramma: bowlen bij de Ooievaar in Groot-Ammers. Op de fiets ging het gezamenlijk naar de pont waar met creatief tellen werd betaald. Het laatste stukje op de fiets was voor één van de junioren niet zo gelukkig, want zij kwam ten val en hield er een zere pols aan over. Bij de bowlingbaan aangekomen was er helaas nog een probleempje. Eén baan was door een technisch mankement buiten gebruik en in plaats van vijf hadden we maar vier banen tot onze beschikking. Zonder problemen werden de verschillende mensen verdeeld over de andere banen en de pret kon beginnen. Hier bleek ook dat men al doende leert en dat mensen die vorig jaar met de meest rare capriolen de bal weggooiden, hier dit jaar (helaas) een stuk minder moeite mee hadden. Er konden hierdoor helaas geen winnende beelden worden opgenomen voor de leukste thuis. 1½ uur later was het uit met de pret. Op de Stormbaan teruggekomen kon men zich nog even vermaken voordat iedereen zich bij zijn slaapgelegenheid moest vervoegen. Na een redelijk rustige, doch misschien wat korte nachtrust, stond een ieder verbazend vlot (om 8.00 uur) weer naast het bed. Na het aankleden werd iedereen op een opvallend optreden getrakteerd door 3 dames op de polsstokhoogspringmat. Dit optreden was voortgekomen uit een belofte die zij vorig jaar tijdens het trainingskamp hadden gedaan. De dames kwamen deze netjes na. Hierna was het tijd voor het ontbijt dat alweer klaar stond. Nog even de slaapgelegenheden opruimen. Met name bij de meiden-slaapplaats was dit nodig, want hier waren we tenslotte te gast, maar "mama Michelle" deed dit zeer goed.
Inmiddels was het weer tijd voor de laatste trainingen. Er werd een nieuw blik verse trainers opengetrokken. Ook uit Lisse kwam Dennis, hij zou graag ook op zaterdag zijn gekomen, maar op die dag was hij al bezet. Uit Gouda kwam Brendan. Jaco, die al 5 jaar achter elkaar op het trainings-kamp aanwezig was, kon niet komen en stelde de door hem getrainde Brendan als zijn vervanger voor. Een prima suggestie en toen ik op zaterdagavond de oudere meiden vertelde wat Brendan's leeftijd was, waren ze toch wel nieuwsgierig geworden. Ook Frans van der Ham gaf acte de présènce om de junioren weer van alles bij te brengen. Ondanks de vermoeidheid werden ook deze trainingen (van 2 keer ¾ uur) tot een goed einde gebracht, zonder blessures en met een goede inzet. Nog een keer volgde een lunch waarbij ook de verschillende trainers werden bedankt met een bon en een flesje wijn. De dames die het hele weekend de kantine hadden bemand (bevrouwd?), Marleen en Carineke, kregen een groot applaus, een bloemetje en een flesje wijn voor hun inzet. Maurits werd ook nog in de bloemen gezet omdat hij helaas moet stoppen met training geven i.v.m. een andere werkomgeving. Hij sprak gelukkig wel de hoop uit om het trainen geven op een later tijdstip weer te kunnen hervatten.
Daarna was het over en uit met het kamp. Om beurten druppelden de ouders van de junioren de baan op om de spullen van hun kroost mee te

Jules Jansen
MAKELAARDIJ

THUIS IN HUIZEN

J.B.A. Jansen * Register Makelaar-taxateur o.z * Lid NVM
Haven 22 * 2871 CN Schoonhoven * Telefoon 0182-386666
E-mail: info@julesjansen.nl * Internet: www.julesjansen.nl

Schoonheidssalon
Emmerentia

Kerkstraat 6
2871 EG Schoonhoven
Tel. 0182 - 38 33 74

SCHUT
woninginrichting
SCHOONHOVEN
TELEFOON 0182-382516
1000 M² MEUBELEN
en WONINGTEXTIEL
VOORHAVEN 9-15

KOK'S BAKKERIJ

UW
WARME BAKKER

HAVEN 57
2871 CL SCHOONHOVEN
TEL. 0182-382496

expert **J.W. MUDDE**

KERKWEG 16, 2941 BM LEKKERKERK, TELEFOON 0180-661380

INTERSPORT®
VIERGEVER
Haven 77, Schoonhoven, tel: (0182) 38 27 51

Shop 13

DIESEL
G-STAR
LEVI'S
REPLAY
DOCKERS
PALL MALL
DOBBER

Lopikerstraat 20
2871 BX Schoonhoven
0182 381703

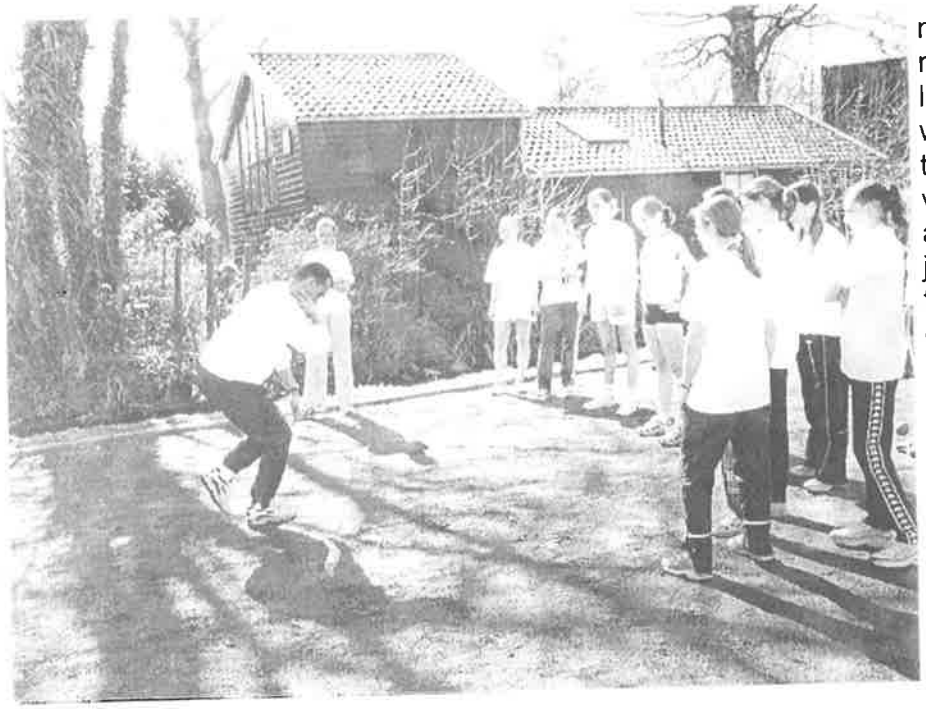

nemen. Veel junioren kwamen nog even bedanken voor het leuke weekend. Dat de sfeer goed was, bleek ook wel uit het feit dat toen ik om 14.15 uur de baan verliet en het kamp voor mijzelf afsloot, er nog een flinke koppel junioren op de hoogspringmat lag te genieten van de zon alvorens de terugtocht (om 15.30 uur) naar huis te aanvaarden. Zelf heb ik maar één ding te zeggen tegen de junioren: volgend jaar graag weer, want het was naar mijn mening een zeer geslaagd en gezellig kamp.

Rob Zwijnenburg ❐

Indoor in de Meent

16 maart 2003

De indoorwedstrijd in de Meent markeert traditiegetrouw het einde van het winterseizoen. Het is altijd een 'knusse' wedstrijd. De zaal is zo klein, dat je op de tribune eigenlijk al midden in het strijdgewoel zit. Mede daardoor moet iedereen improviseren; de toeschouwers, de juryleden én de atleten. Kennelijk doet iedereen dat elk jaar weer met veel plezier.
Buiten de zaal was het overigens fantastisch weer. We hadden net zo goed de wedstrijd op de Stormbaan kunnen houden. Maar ja, als je alles van tevoren weet ...

Mannen	**jaar**	**35m**		**hoog**		**kogel**		**600m**		**totaal**
1 Timo Hol	1981	4,9	639	1,65	540	12,22	614	1.41,1	675	2468
2 Rob Zwijnenburg	1969					11,54	569			569
3 Mark Martens	1964			Meent-record		11,53	568			568
Jongens A	**jaar**	**35m**		**hoog**		**kogel**		**600m**		**totaal**
1 Andre van der Poel	1985	5,2	498	1,50	394	8,11	315	1.54,3	492	1699
2 Arno Martens	1984					13,18	677			677
Jongens B		**35m**		**hoog**		**kogel**		**600m**		**totaal**
1 Guido Davids	1986	5,2	498	1,55	444	9,01	386	1.54,2	493	1821
2 Richard den Hartog	1987	5,6	332	1,40	293	8,03	308	2.00,1	424	1357
Jongens C		**35m**		**hoog**		**kogel**		**600m**		**totaal**
1 Rik Jongerius	1988	5,2	794	1,55	663	10,78	559	1.56,9	461	2477
2 Robert Spruit	1988	5,3	759	1,50	623	7,78	409	1.44,9	618	2409
3 Jeroen Rooken	1988	5,6	660	1,55	663	10,03	524	1.54,9	485	2332
4 Kees de Jong	1988	5,4	725	1,50	623	8,64	455	2.05,2	370	2173
5 Bas de Vos	1989	5,9	572	1,40	541	5,21	255	2.07,1	351	1719
6 Robert de Vos	1989	6,0	545	1,35	499	6,21	319	2.10,3	320	1683
7 Thomas Verlegh	1989	6,2	493	1,25	426	5,42	269	2.16,0	268	1456
8 Sander Kooiman	1989	6,4	444	1,25	426	5,55	278	2.25,8	189	1337
9 Bas Kruiswijk	1989	6,0	545	1,10	316	4,63	216	2.24,5	199	1276

Indoor in de Meent

16 maart 2003

Jongens D		35m	hoog	kogel	600m	totaal
1 Dennis Buijs	1991	6,4 444	1,30 462	5,22 256	2.21,0 226	1388
2 Ante Prkiç	1991	6,7 376	1,15 352	6,66 346	2.44,7 62	1136
3 Willem Goedhart	1990	7,1 294	0,95 206	4,58 212	2.56,5	712

Jongens pupA2		35m	hoog	kogel	600m	totaal
1 Guus de Vos	1992	6,2 493	1,20 389	6,52 338	2.05,8 364	1584

Jongens pupA1		35m	hoog	kogel	600m	totaal
1 Aron van Dijk	1993	6,8 354	1,00 242	4,94 237	2.30,8 152	985
2 Xander de Ruiter	1993	7,0 314	1,05 279	5,30 261	2.46,8 50	904
3 Wouter van Kaam	1993	6,6 398	0,95 206	4,68 219	2.42,0 79	902
4 Jap Jaap de Graaf	1993	6,7 376	0,90 169	4,38 198	2.37,0 110	853
5 Simon Goedhart	1993	7,3 257	0,80 96	3,39 121	2.56,4	474

Jongens pupB		35m	hoog	kogel	600m	totaal
1 Luuk de Vos	1994	7,1 294	1,00 342	6,29 324	2.23,3 308	1268
2 Martijn Kortlever	1994	6,5 420	1,00 342	5,44 270	2.43,9 167	1199
3 Tariq vd Grijn	1994	6,7 376	0,90 269	4,41 200	2.28,6 268	1113
4 Thomas Koning	1994	6,6 398	0,95 306	4,01 170	2.53,1 115	989
5 Tjapko Vermeulen	1994	7,4 239	0,85 232	4,20 184	2.40,7 187	842
6 Djalil Salaheddine	1994	7,2 275	0,80 196	3,43 125	3.01,2 75	671
7 Nick van Buren	1994	7,3 257	0,75 159	3,83 156	3.08,8 39	611

Jongens pupC		35m	ver	bal	600m	totaal
1 Koen van den Berg	1995	6,5 520	2,88 294	23,00 358	2.25,3 293	1465
2 Vincent Zwijnenburg	1995	7,2 375	2,63 244	23,00 358	2.41,3 183	1160
3 Fabian Kleine	1995	7,3 357	3,07 332	15,00 242	2.43,9 167	1098
4 Yorben Ruiter	1995	7,4 339	1,69 57	8,50 121	2.39,1 197	714

Jongens mini		35m	ver	bal	600m	totaal
1 Kjeld Vermeulen	1996	7,8 271	2,25 168	10,50 162	2.46,7 151	752
2 Wietse van der Zweep	1996	7,9 256	1,77 73	17,00 274	3.13,0 21	624

Jongens Fitkids		35m	ver	bal	300m	totaal
1 Lucas Schouwerwou	1998	8,2 211	1,96 110	7,50 100	1.38,9 356	777

Meisjes B		35m	hoog	kogel	600m	totaal
1 Suzanne den Hartog	1987	5,9 323	1,35 550	9,32 542	2.40,4 89	1504
2 Annika Schippers	1986	6,2 226	1,25 417	8,31 469	2.22,6 213	1325
3 Romina van IJzeren	1986	6,3 196	1,25 417	6,87 357	2.14,2 284	1254
4 Léonie Prins	1986	6,2 226	1,30 484	7,31 392	2.31,9 145	1247

Meisjes C		35m	hoog	kogel	600m	totaal
1 Inge Jongerius	1989	6,1 518	1,25 426	7,25 380	2.15,7 271	1595
2 Willemijn Ruisen	1989	5,8 601	1,30 462	5,90 300	2.27,6 175	1538
3 Vera Fafiani	1989	6,4 444	1,15 352	6,53 338	2.38,2 103	1237
4 Wendy van der Poel	1988	6,4 444		6,88 359	2.44,7 62	865

Meisjes D		35m	hoog	kogel	600m	totaal
1 Samira el Abdellaoui	1990	5,8 601	1,35 499	8,57 451	2.12,8 297	1848
2 Patty van der Poel	1990	6,2 493	1,25 426	7,16 375	2.13,9 287	1581
3 Hiske van der Zweep	1991	6,2 493	1,15 352	7,11 372	2.37,3 108	1325
4 Jolijne Melching	1991	6,4 444	1,20 389	6,20 318	2.36,8 112	1263
5 Franca Korevaar	1990	6,8 354	1,05 279	7,56 397	2.29,9 159	1189
6 Lisa van den Dool	1991	7,1 294	1,10 316	5,97 304	2.33,9 131	1045
7 Priscilla Gomez	1990	7,7 188	1,00 242	6,03 308	3.06,0	738

Meisjes pupA2		35m	hoog	kogel	600m	totaal
1 Loes Cornelis	1992	6,3 468	1,10 316	5,61 281	2.31,4 148	1213
2 Jeanne Overbeek	1992	6,2 493	1,00 242	4,83 230	2.20,2 233	1198
3 Gitta Overbeek	1992	6,6 398	0,95 206	4,76 225	2.34,5 127	956
4 Francina Hak	1992	6,9 334	0,90 169	5,71 288	2.33,9 131	922
5 Rosanne Martens	1992	6.9 334	0,90 169	4,12 179	2.40,3 89	771

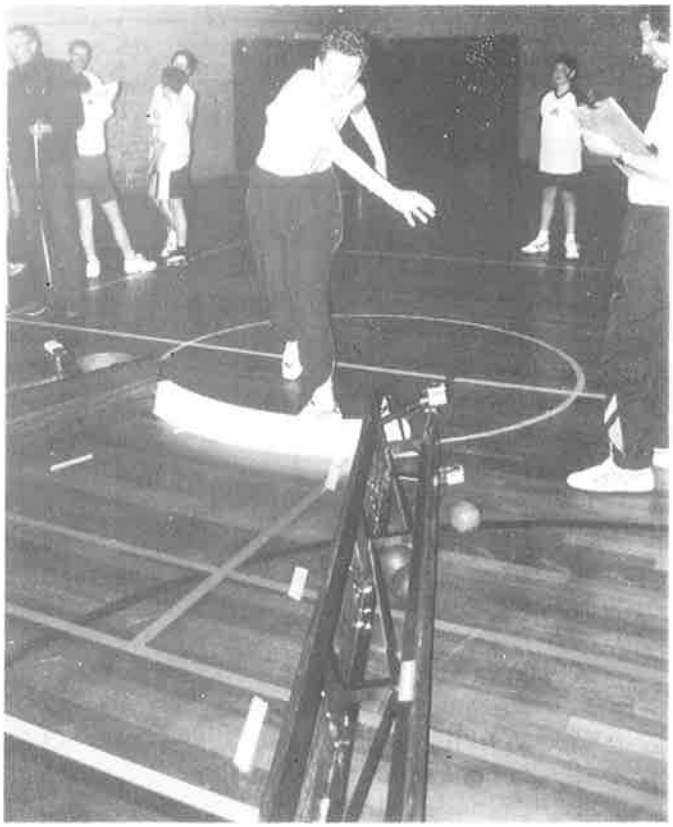

Meisjes pupA1		35m		hoog		kogel		600m		totaal
1 Marit van Erk	1993	6,4	444	1,00	242	5,21	255	2.22,2	217	1158
2 Marillion Zwijnenburg	1993	6,8	354	1,10	316	5,62	282	2.40,8	86	1038
3 Jelly van der Zweep	1993	6,7	376	1,15	352	4,88	233	2.43,2	71	1032

Meisjes pupB		35m		hoog		kogel		600m		totaal
1 Marielle de Pater	1994	6,6	498	0,95	306	4,18	283	2.47,5	146	1233
2 Aylin Hak	1994	7,1	394	0,75	159	3,50	230	2.39,0	197	980
5 Sophie van Solinge	1994	7,7	288	0,75	159	3,02	190	3.19,0		637

Meisjes mini		35m		ver		bal		600m		totaal
1 Elin van Erk	1996	6,8	454	2,90	298	15,50	250	2.32,6	240	1242
2 Elise Versteeg	1996	7,5	321	2,08	134	7,50	100	2.44,0	167	722
3 Kimberly Klomp	1996	7,8	271	2,31	180	6,50	76	2.58,3	89	616

Meisjes FitKids		35m		ver		bal		300m		totaal
1 Carolien de Pater	1997	7,8	271	2,16	150	7,00	88	1.30,3	433	942
2 Pascalle Wooning	1998	8,0	240	1,69	57	6,50	76	1.39,5	351	724
3 Charlene Vergoed	1997	8,6	156	1,94	106	8,50	121	1.44,6	311	694
4 Chloé vd Grijn	1997	8,9	118	1,82	83	6,00	64	1.34,6	392	657
5 Minou van Ippel	1998	8,8	130	1,70	59	6,00	64	1.35,2	387	640
6 Daisy Klomp	1998	9,5	50	1,73	65	5,00	37	1.49,5	277	429
7 Stanja Ruiter	1997	10,1		1,48	15	4,50	22	1.36,0	380	417

Op zondag 16 maart 2003
Zijn een weterijden in de meent
We doen allemaal weer aan mee doen
Allen niet Albert-jan dat wil Aj niet
We hebben 35 meter Hoog Kogel Stoten
Datbwas weer leuke westerijden
Clubkampioen Schappen

Groeden van Martin Bouter Ronald van Nes

Meisjes NSG		35m		hoog		kogel		totaal
1 Sylvia de Koster	1969	7,9	156	0,90	169	5,69	287	612
2 Bianca Murk	1973	7,2	275	0,85	132	4,17	182	589
3 Ingrid Krijtenburg	1978	8,1	125			3,15	101	226

Jongens NSG		35m		hoog		kogel		totaal
1 Martin Bouter	1977	7,2	275	1,15	352	9,76	511	1138
2 Ronald van Nes	1976	6,8	354	1,15	352	5,00	241	947
3 Tim Sonneveld		7,8	171	1,05	279	7,14	374	824
4 Marko van Nes	1972	7,1	294	0,90	169	5,09	247	710
5 Jan Fred Rogaar	1968	7,5	221	0,85	132	6,20	318	671
6 Thijs de Bond						2,68	59	59

UITSLAGEN UITSLAGEN UITSLAGEN

onder redactie van Rob en Simone

Den Briel 02.03.2003

Arie Visser liep een pr bij de Brielsemaasloop. Hij legde de 25 kilometer af in 1:33.46.

Waddinxveen 02.03.2003

Langs de Gouwe loop van Antilope:

10km M40	13	Jos Koeleman	38.47
10kim M50	3	Piet Wuijster	39.55

Alphen ad Rijn 09.03.2003

De Twintig van Alphen – 20 kilometer:

M50	1	Peter van Koppen Vet.Ned.	1.11.57
	8	Kees van der Heul cr	1.20.22

Reeuwijk 15.03.2003

51e Plassenloop – 15 kilometer:

M50	1	Jan Cammeraat Vet.Ned.	52.44
	6	Kees van der Heul	57.14
M45	1	Gerard Hol	50.45
	18	Jos Koeleman	1.02.14

Gorinchem 22.03.2003

15e Intervamloop – 10 kilometer:

V35	1	Cora Vlot Passaat	39.46
	2	Wilma Korevaar	42.56

Lekkerkerk 23.03.2003

10 van Roodenburg - 10 kilometer

1	Jos Schinkel	35.34
4	Jan Zijderlaan	36.23
5	Wim van der Heiden	36.49
7	Kees van der Heul	36.58
10	Rob Boer	37.39
12	Arie Visser	37.44
17	Piet Wuijster	38.41
18	Robert Hofman	38.53
22	Robert Hoek	39.46
28	Peter den Hartog	41.17
29	Wim van Beuzekom	41.30
38	Pauline van de Boogerd	42.33
41	Wim Kortlever	43.05
42	Hans Boon	43.22
52	Esther Buurman	45.15
57	Edwin Bakker	46.06
59	Marry Teeuwen	46.15
62	Daniel van den Hooven	46.39
66	Johan Gelderblom	47.49
73	Koos Zieldorff	49.21
79	Leen Ceelen	52.14
80	Charles van IJsselmuide	52.22

Avantri-deelnemers aan de 10 van Roodenburg

Bodegraven **29.03.2003**

Midden Hollandloop – halve Marathon:

1	Michael Woerden	1.09.48
12	Piet Wuijstei	1.24.06
30	Wim van Beuzekom	1.34.19

Zevenbergen **13.04.2003**

kogelstoten	Rob Zwijnenburg	11.76
	Timo Hol	11,34
discuswerpen	Rob Zwijnenburg	37,53
150m	Timo Hol	18,47
300m	Timo Hol	39,03

Rotterdam **13.04.2003**

De Rotterdam Marathon:

1	William Kiplagat	Kenia	2.07.42
1465	Wim van Beuzekom		3.33.22
1601	Wilma Korevaar		3.36.01
2404	Hans Lekkerkerker		3.48.22
4203	Kees Jooren		4.11.48
10 km	Robert Hofman		37.25

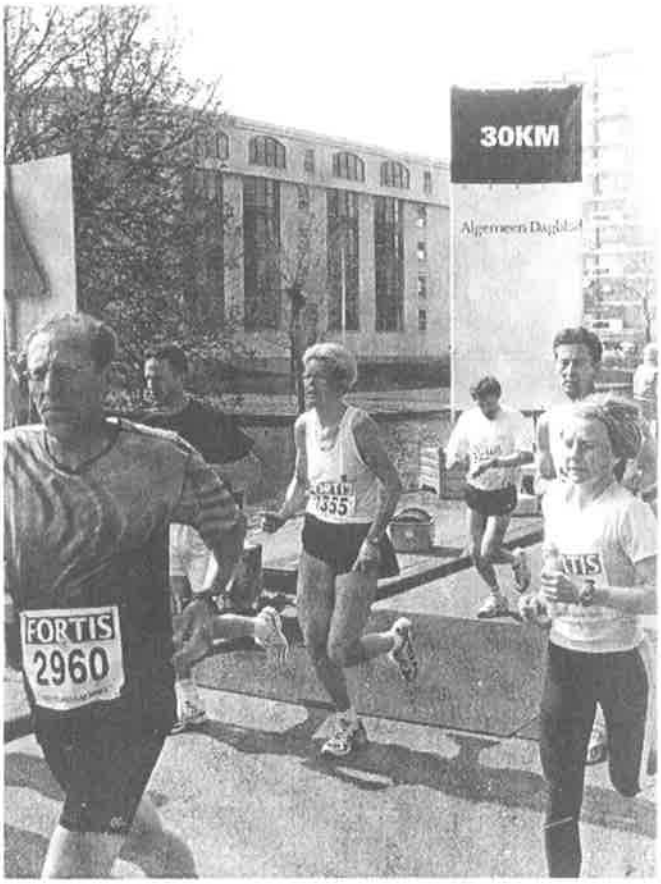

Wilma bij het 30-kilometerpunt

Uitslagen en PR

De verwerking van de uitslagen van senioren en veteranen, die voorheen door Piet Stam werd gedaan, word overgenomen door Rob en Simone Zwijnenburg die ook reeds de PR en uitslagen van de pupillen en junioren doen.

Geef uitslagen en andere informatie voortaan door aan Rob en Simone, want niet elke vereniging stuurt netjes de uitslagen op naar de deelnemende verenigingen. Deze gegevens kunnen telefonisch of via e-mail worden doorgegeven.

Als we een stukje voor de krant schrijven, is het prettig als er bij de uitslagen ook eventuele records of bijzonderheden worden vermeld om het stukje aan te kleden.

Rob en Simone Zwijnenburg
Galvanistraat 19
2871 XA Schoonhoven
tel. 0182-387483
rob.simone@tiscali.nl

Eindstand Goudsche Crosscompetitie

Van de Avantrianen die aan wedstrijden van de Goudse Crosscompetitie hebben deelgenomen, treffen we er 4 aan in de (wat laat binnengekomen) eindstand:

Meisjes D	1 Helen Verwaart
Mannen senioren	2 Jos Schinkel
	3 Jan Zijderlaan
Mannen 60	2 Hans Boon

Riens OPTIEK

- Mode brillen
- Riens Huismerk collectie
- Oogmeting
- Gehoortoestellen
- Contactlenzen

Haven 75

2871 CL Schoonhoven

tel: 0182 382328
fax: 0182 380091

VA **Fa. Veer**
AANNEMINGSBEDRIJF

nieuwbouw
verbouw en onderhoudswerk
restauratiewerk
machinaal timmerwerk

Kantoor: Provenierstraat 16 2871 DE Schoonhoven
tel. 0182-385234 fax. 0182-384563
Werkplaats: Havenstraat 98-102 Schoonhoven tel.0182-386333

NIESTADT
BOEK
KANTOOR
MULTI-MEDIA
COMPUTERS

LEKKERKERK
RAADHUISPLEIN 45
TEL. 0180 - 66 35 45
SCHOONHOVEN
LOPIKERSTRAAT 34
TEL. 0182 - 38 22 62
VIANEN
VOORSTRAAT 49
TEL. 0347 - 37 20 90

WWW.NIESTADT.NL

Mudde
BABY SPECIAALZAAK
Burg. Roosstraat 18
2941 AC Lekkerkerk
Tel. 0180 - 664592

Grote sortering in
Kinder- en wandelwagens,
boxen, kinderstoelen en
babykleding

Nu ook voor babykamers

TUITHOF
INSTALLATIETECHNIEK V.O.F.
Beneluxlaan 66 - 2871 HE Schoonhoven

- gas-water en cv-installaties
- zonne-energie
- zinken dakgoten
- rioleringswerken
- sanitair
- verkoop van alle installatiematerialen aan de particulier met deskundig advies
- levering zelfbouwpakket voor cv-ketels en badkamers met deskundig advies

Kom vrijblijvend een kijkje nemen in onze schitterende showroom !

TUITHOF INSTALLATIETECHNIEK VOF
BENELUXLAAN 66
2871 HE SCHOONHOVEN
TEL : 0182-384116
FAX : 0182-384500
E-MAIL : INFO@TUITHOF.NL

Praktijk voor ontspanning sport, bedrijfs en stoelmassage

MASSAGETHERAPEUT
Wim Lubeek 0182-343002

Spits

30e SNS-Bank Parkloop

Organisatorisch zat het deze keer goed in elkaar. Het weer werkte voor de lopers goed mee. Fris, droog en een beetje wind. De wedstrijd leverde een spannende strijd op tussen Hans van Beek van AV'47 en Ronald Bassa van AV de Keien. Ronald trok aan het langste eind en zodoende kregen we zoveel jaar na Tonnie Dirks weer een winnaar van De Keien uit Uden. Jammer was dat hij bij de prijsuitreiking al verdwenen bleek en wij zodoende moeite kunnen doen om zijn prijs na te brengen. Er werden verder goede tijden gelopen en hier en daar werd zelfs een pr genoteerd.

De prijsuitreiking werd verzorgd door een enthousiaste Richard Dupont. Hij volgde onlangs Geert Katerberg op bij het kantoor van de SNS-Bank te Schoonhoven.
Een woord van dank is er voor alle medewerkenden die deze loop tot een succes maakten. Uiteraard is er ook dank verschuldigd aan sponsor SNS-Bank en aan de plaatselijke middenstanders die op verzoek een bijdrage leverden in geld of natura en die ons, ondanks de economische dip waar we in zitten, niet in de steek lieten.

10 km wedstrijdloop

1	Ronald Bassa	de Keien	75	Msen	32.25
2	Hans van Beek	AV'47	74	Msen	32.43
3	Jan Prins	AV Passaat	56	Mvet1	34.06
4	Martin Delleman	ARR	68	Msen	34.28
5	Jan Korevaar	LPK		Mvet1	35.24
6	Jan Zijderlaan	**Avantri**	68	Msen	35.39
7	Geu Siebenga	AV Fit	47	Mvet2	35.47
8	Jan de Jong	AV'47	60	Mvet1	35.49
9	Maarten van Erkel	Vet Ned	58	Mvet1	35.51
10	Jos Schinkel	**Avantri**	63	Msen	36.06
11	Wijnand van Haselen	Fit	63	Msen	36.07
12	Wim van de Heiden	**Avantri**	67	Msen	36.20
13	Jan de Jong	Start	67	Msen	36.26
14	Jan Groen	Start	58	Mvet1	36.33
15	Hans Schilders	Dak Drunen	62	Mvet1	36.51
16	Arie Visser	**Avantri**	61	Mvet1	36.55
17	Kees van der Heul	**Avantri**	51	Mvet2	36.58
18	Fred van Rossum	PK	69	Msen	37.05
19	Rob Boer	**Avantri**	82	Msen	37.18
20	Jos Kastanje	Hellas	59	Mvet1	37.36
21	Werner Martens	Vet Ned	63	Mvet1	37.42
22	Hanno Zeelenberg	AV Gouda	61	Mvet1	37.58
23	Piet Wuijster	**Avantri**	51	Mvet2	38.07
24	Arno Ruiter	LPK	65	Msen	38.09
25	Robert Hofman	**Avantri**	73	Msen	38.19
26	Wout Heslinga	AV'23	58	Mvet1	38.20
27	Sander Seppen	Start	72	Msen	38.26
28	Jeroen Segers	Vet Ned	64	Msen	38.30
29	Dick Nijhof	Vet Ned	46	Mvet2	38.36
30	Dirk Moerman	Vet Ned	59	Mvet1	38.41
31	Tino Verburg	SC Antilope	60	Mvet1	38.52
32	Jan Duel	Vet Ned	63	Mvet1	38.53
33	Piet van Wijngaarden	**Avantri**	52	Mvet2	39.36
34	Kees van Buren	Vet Ned	50	Mvet2	39.39
35	André Aslander	ARSV Passaat	68	Msen	39.52
36	Robert Hoek	**Avantri**	58	Mvet1	39.55
37	Wim van Beuzekom	**Avantri**	65	Msen	40.09
38	Peter den Hartog	**Avantri**	68	Msen	41.13
39	Peter Torenvlied	Vet Ned	47	Mvet2	41.16
40	Pauline vd Boogert	**Avantri**		Vvet	41.49
41	Cees Methorst	Vet Ned	45	Mvet2	42.36
42	Wilma Korevaar	**Avantri**	66	Vvet	43.54
43	Frans Kouwenhoven	de Kieviten	52	Mvet2	44.01
44	Anieke Wierenga	PAC	69	Vsen	44.03
45	Rifka Hesseling	Clytoneus	69	Vsen	44.10
46	Edwin Bakker	**Avantri**	69	Msen	44.27
47	Ronald Hamaker	**Avantri**	57	Mvet1	44.31
48	Marry Teeuwen	**Avantri**	59	Vvet	45.20
49	Johan Gelderblom	**Avantri**	54	Mvet1	47.02
50	Bert Groenendaal	**Avantri**	58	Mvet1	47.27
51	Ben van Doorn	**Avantri**	49	Mvet2	47.35
52	Henk Wiggemansen	Vet Ned	40	Mvet3	48.17
53	Hans Faaij	PAC	57	Mvet1	50.01
54	Hanneke Donkersloot	AVVN	44	Vvet	52.02
55	Lenie Vonk	AV Waterweg	57	Vvet	52.57
56	Arja Wuijster	**Avantri**	50	Vvet	55.06
57	Kees Donkersloot	AVVN	41	Mvet3	55.59
58	Johan de Visser	AVW	43	Mvet2	62.41

De start van de 10 kilometer

Zo'n 30 Avantrianen vertrokken op de 10 kilometer, waarvan het grootste deel in de wedstrijdloop.

Op de 5 kilometer zien we Avantrianen en opvallend veel ex-Avantrianen die nog graag een stukje lopen (en nog hard ook). Daartussen vinden we wat jonge Avantrianen, waarvan de jongste zeer kort achter de grote mannen eindigt.

5000 meter

1	Jaco van Buren	Stolwijk	79	M	18.15
2	Job Zijderlaan	Benschop	71	M	18.52
3	Mart Spruit	Vet.Ned.	50	M	19.02
4	Daniel	Berkenwoude	64	M	19.03
5	Ando Overbeek	**Avantri**	89	M	19.34
6	Martijn Huijbregts	Oudewater	79	M	19.48
7	Rob Blesgraaf	Gouda	55	M	20.14
8	Hans Rietveld	Start	65	M	20.26
9	Klaas Graveland	Gouda	69	M	22.28
10	Ester Eikendal-Zijderlaan	Benschop	74	V	22.43
11	Robert de Vos	**Avantri**	89	M	23.00
12	Inge van Tol	Zevenhoven	92	V	23.33
13	Peter Versteeg	**Avantri**	60	M	23.39
14	Sylvie Kasten	Ilion Zoetermeer	90	V	23.39
15	Iris Bouman	Moordrecht	47	V	24.27
16	Werner Kasten	Zoetermeer	61	M	24.59
17	Dick Sloof	Stolwijk	39	M	25.45
18	Lia Steeman	**Avantri**	60	V	26.25
19	Tom Verwaart	**Avantri**	55	M	26.27
20	Dirk van Herk	Start	58	M	26.32
21	Gianna Visser	Start	87	V	26.56
22	Margriet Zijderlaan	Polsbroek	80	V	27.09
23	Josje Blesgraaf	SR	59	V	27.43
24	Michelle van IJzeren	**Avantri**	84	V	27.57
25	Nico Terlouw	**Avantri**		M	28.46
26	Sandra van Herk	Start	88	V	29.01

De start van de prestatieloop over 1500 meter

1500 meter

1	Guus de Vos	**Avantri**	92	M	5.44
2	Helen Verwaart	**Avantri**	90	V	5.49
3	Mart Overbeek	**Avantri**	89	M	5.49
4	Merijn Korevaar	Groot Ammers	94	M	5.52
5	Marcel Spruit	Cabauw	92	M	5.54
6	Marit van Erk	**Avantri**	93	V	6.17
7	Luuk de Vos	**Avantri**	94	M	6.18
8	Martijn Spruit	Cabauw	93	M	6.26
9	Jeanne Overbeek	**Avantri**	92	V	6.26
10	Michiel Spruit	Cabauw	94	M	6.31
11	Tariq van der Grijn	**Avantri**	94	M	6.32
12	Remaico de Vos	Lopik	92	M	6.34
13	Yorben de Ruiter	**Avantri**	95	M	6.49
14	Gitta Overbeek	**Avantri**		V	6.52
15	Tobias Versteeg	**Avantri**	93	M	7.00
16	Wouter van Kaam	**Avantri**	93	M	7.02
17	Rosanne Martens	**Avantri**	92	V	7.04
18	Lisa van Kaam	Schoonhoven	92	V	7.21
19	Elin van Erk	**Avantri**	96	V	7.24
20	Marillion Zwijnenburg	**Avantri**	93	V	7.24
21	Kjeld Vermeulen	**Avantri**	96	M	7.26
22	Christine Korevaar	Groot Ammers	92	V	7.33
23	Tjapko Vermeulen	**Avantri**	94	M	7.38
24	Vincent Zwijnenburg	**Avantri**	95	M	7.59
25	Rob Zwijnenburg	**Avantri**	69	mee-loper	7.59

Parkloop (vervolg)

De 1500 meter is het domein van overwegend jonge Avantrianen (18 stuks op 25 deelnemers) en een enkele meeloper.
Guus, Helen en Mart maakten er een spannende strijd van, die uiteindelijk door eerstgenoemde werd gewonnen.

Volop in beweging

Huishoudelijke apparaten
Witgoed
Audio & video
Telefonie

RADIO CENTRUM
SERVICE STAAT CENTRAAL

Eigen Technische Dienst
Tel.: 0182 - 352015
E-mail: info@radiocentrum.nl
Internet: www.radiocentrum.nl
Hoofdstraat 10 2861AP Bergambacht

Elektrotechniek
Beveiligingsinstallaties
Telefooninstallaties
Datanetwerken

REHORST
ELEKTROTECHNIEK

E-mail: info@rehorst.nl
Tel.: 0182 - 351371
Postbus 59 2860 AB
Transportstraat 12 2861DZ Bergambacht

Spits

Spits wandbekleding

10 km prestatieloop

1	Raimond van der Boom	Lopik	74	M	35.34
2	Yvonne van Vlerken	Start	78	V	38.23
3	Andre Pruijssers	Start	65	M	39.14
4	Aad Hofman	Krimpen ad IJssel	55	M	39.30
5	Michel van der Meer	Start	66	M	39.33
6	Rene Vermeulen	Schoonhoven	76	M	39.41
7	Andries de Groen	Rotterdam	75	M	40.01
8	Harry Douma	Ter Aar	58	M	40.30
9	Jan Wijk	Rotterdam	57	M	41.22
10	Kees Krijgsman	Nieuw Vennep	67	M	41.31
11	Ron van den Heuvel	Schoonhoven	84	M	41.35
12	Bert Schrender	Start	51	M	41.43
13	Arie van Buren	Start	61	M	41.45
14	Rudolf van de Velde	Start	58	M	42.47
15	Bert Nap	Veenendaal	52	M	42.58
16	Joop Aalbers	Amersfoort	60	M	43.07
17	Wim Nobel	Start	61	M	43.24
18	Arie van Kooten	Start	55	M	43.46
19	Adrie Noorlander	Start	58	M	43.55
20	Tjeco Smits	Gouda	61	M	44.15
21	Arthur Maaskant	Start	79	M	44.26
22	Harrie Janssen	Start	64	M	44.28
23	Harry de Witt	Capelle ad IJssel	52	M	44.44
24	M.W. van Veen	Start	42	M	44.59
25	Tom vd Zee	Amstelveen		M	45.13
26	Jacob Maat	**Avantri**	66	M	45.13
27	Cor van Bruggen	Schoonhoven	61	M	45.14
28	Bram den Boer	Schoonhoven	62	M	45.35
29	Bijai Jagernath	Start	73	M	45.38
30	Hans Kuiper	Start	63	M	45.43
31	Jan Korevaar	**Avantri**	59	M	45.43
32	Coen de Gier	Bergambacht	67	M	45.46
33	Eric Huls	Loopservice NL	68	M	46.00
34	Bert Benschop	**Avantri**	53	M	46.18
35	Anni Berkouwer	Start		V	46.31
36	Peter Mourik	Start	62	M	46.34
37	Ruud Joore	Breukelen	42	M	46.45
38	Ria Beth	Start	53	V	47.04
39	Paul Boer	Bergambacht	69	M	47.07
40	Geert van Ginkel	Tiel	53	M	47.09
41	Jan de Leede	Schoonhoven	71	M	47.23
42	Gerda van Vliet	MTK	65	V	47.30
43	Dick vd Lagemaat	Start	61	M	47.47
44	Rinus van Meijeren	Start	47	M	47.55
45	Wim Klerk	Start	60	M	47.58
46	Koos Zieldorff	**Avantri**		M	48.11
47	Carolien van Dijck	Lekkerkerk	72	V	48.11
48	Marylin van Ommen	Start	64	V	49.00
49	Hin Veelenturf	Start	58	M	49.09
50	Anita Barth	Start	70	V	49.18
51	Nel Nieuwerth	MTK	64	V	49.24
52	Hans van Jaarsveld	Schoonhoven	51	M	49.26
53	Renee Beekhuis	Rotterdam	77	V	51.01
54	Charles van IJsselmuide	**Avantri**	48	M	51.13
55	Johan de Visser	AVW	43	M	51.21
56	Nico Slappendel	Gouda	67	M	51.30
57	Jeannette de Rotte	Gouda	65	V	51.34
58	Theo vd Poort	Vet.Ned.	46	M	51.50
59	Ad Peeters		52	M	51.56
60	Pieter Cnossen	Start	35	M	51.58
61	Marjon Kanters	Gouda	63	V	52.58
62	Wim Kok	Start	36	M	53.07
63	Willy van Batenburg	Start	47	V	53.12
64	Bas Schakel	Noordeloos	42	M	53.51
65	Jannie Monhemius	Start		V	54.21
66	Aad vd Poel	Schoonhoven	58	M	54.29
67	Mariette Snoek	Start	65	V	54.45
68	Peter Halfwerk	Rotterdam	52	M	55.01
69	Ton Forman	AAA	51	M	55.51
70	Ingrid vd Velden	Start	74	V	57.36
71	Kees de Jong	**Avantri**	88	M	61.50

Superprestige

We zijn inmiddels gevorderd tot de derde wedstrijd. Bij de senioren en de mannen 50 belooft het een mooie strijd te worden.
De bekers van vorig jaar zijn eindelijk uitgereikt. Na de Parkloop namen de winnaars de bekers in ontvangst.

Jos Koeleman ❐
namens de commissie
wegwedstrijden

Spits

keukencentrum schoonhoven bv

KEUKENS kunt u tegenwoordig overal kopen. Zoekt u kwaliteit en gedegen advies, dan is
KEUKENCENTRUM SCHOONHOVEN
een goed adres.
Ruim 38 jaar ervaring, vakmanschap en deskundige adviezen, in een prettige sfeer en alles uitgevoerd door eigen personeel.

Lopikersingel 11
2871 AP Schoonhoven

tel. 0182 383018
fax 0182 387232

www.kcschoonhoven.nl

Loopt u vrijblijvend eens binnen!

VAN VEEN, PAARLBERG & DE RIDDER
NOTARISSEN

Alle notariële diensten worden vanuit de drie bekende locale vestigingen aangeboden.
Wij bieden u redelijke tarieven, op maat gesneden specialismen en een hoog kwaliteitsniveau.

VESTIGING NEDERLEK
Notaris Mr. L. van Veen
Korte Achterweg 11
2941 EB Lekkerkerk (Nederlek)
Tel. 0180-66 16 00
Fax 0180-66 19 83

VESTIGING SCHOONHOVEN
Notaris Mr. M. Paarlberg
Jacoba van Beierenstraat 4-6
2871 SV Schoonhoven
Tel. 0182-38 34 33
Fax 0182-38 33 36

VESTIGING BERGAMBACHT
Notaris Mr. F.J. de Ridder
Pleinstraat 21B
2861 XE Bergambacht
Tel. 0182-35 12 58 / 35 20 74
Fax 0182-35 39 71

VIS VIS

HOPMAN'S ZEEVIS

Voor een compleet assortiment verse en gebakken vis bent u bij Hopman's Zeevis aan het juiste adres.

Iedere donderdag op het Albert Plesmanplein
Iedere dinsdag en zaterdag op de Dam
van 10.00 tot 18.00 uur

Telefoon: 033 - 2981961

VIS VIS

SUZUKI
MITSUBISHI MOTORS

occasions mèt Bovag garantie, APK, VVN en Nationale autopas.

Autobedrijf
R.W. VAN SCHAIK - SCHOONHOVEN

Kruispoortstraat 4
2871 DK Schoonhoven
Telefoon: 0182-382546
Fax: 0182-387149

NISSAN
uw vertrouwen waard

WWW.SCHAIK.NL

Visser Las/Snijtechniek
Woerden – Tel. 0348-422896 – Fax 0348-424976

REGISTERED QUALITY SYSTEM ISO 9002 SGS EQCI
Erkend door de Raad voor Accreditatie

Verkoop en Verhuur van Lasmaterialen

Tussenstand Super Prestige 2003

		Autoschade Middellandloop	Hooibergloop	SNS Bank parkloop	Hemelvaartsdag-loop	Ooievaarsloop	Uurloop	Clubkampioen-schappen	Dijkloop	Oliebollenloop	
	Vrouwen										
1	Pauline van den Boogert	261	262	273							796
2	Marry Teeuwen	191	206	220							617
3	Wilma Korevaar			244							244
4	Esther Buurman		221								221
5	Aria Wuijster	87		74							161
6	Lia Steeman			78							78
	Mannen										
1	Jos Schinkel	353	367	359							1079
2	Jan Zijderlaan	342	354	365							1061
3	Wim van der Heiden	347	348	355							1050
4	Robert Hofman	304	317	325							946
5	Peter den Hartog	235	281	282							798
6	Rob Boer		335	341							676
7	Edwin Bakker	217	209	233							659
8	Wim van Beuzekom		278	298							576
9	Wim Kortlever		254								254
10	Jacob Maat			222							222
	Mannen 40										
1	Arie Visser	387	334	346							1067
2	Robert Hoek		346	301							647
3	Johan Gelderblom	165	183	195							543
4	Jos Koeleman	307									307
5	Ronald Hamaker			232							232
6	Bert Benschop			206							206
7	Peter Versteeg			191							191
8	Bert Groenendaal			188							188
	Mannen 50										
1	Kees van der Heul	331	346	345							1022
2	Piet Wuijster	315	320	328							963
3	Piet van Wijngaarden	308		306							614
4	Koos Zieldorff	164	160	177							501
5	Daniel van den Hooven	191	200								391
6	Hans Boon		250								250
7	Charles van IJsselmuide		115	132							247
8	Ben van Doorn			186							186
9	Leen Ceelen		117								117
10	Nico Terlouw			7							7

Eerstvolgende wedstrijden: **Hemelvaartsdagloop** **29 mei**

Ooievaarsloop **14 juni**

Uitslag Parkcross 2002-2003

Uitslag 4e wedstrijd
8 maart 2003

	M mini	600m
1	Elin van Erk	2.43
2	Kimberly Klomp	3.06
3	Brenda Zwijnenburg	3.10
	M pup B	**900m**
1	Mariëlle de Pater	4.46
	M pup A1	**900m**
1	Marit van Erk	3.36
2	Marillion Zwijnenburg	4.30
3	Irma Bultman	4.40
	M pup A2	**900m**
1	Jeanne Overbeek	3.44
2	Gitta Overbeek	4.11
3	Rosanne Martens	4.20

	Jpup C	600m
1	Koen vd Berg	2.30
2	Yorben Ruiter	2.38
3	Vincent Zwijnenburg	2.52
4	Fabian Kleine	2.58
	J pup B	**900m**
1	Tariq van der Grijn	3.45
2	Rein Bassant	3.52
3	Martijn v Wijngaarde	3.53
4	Luuk de Vos	4.00
5	Martijn Kortlever	4.36
6	Thomas Koning	4.46
7	Patrick Graveland	5.53
	J pup A1	**900m**
1	Tobias Versteeg	3.43
2	Herjan Rikkoert	3.44
3	Wouter van Kaam	4.19
4	Xander de Ruiter	4.23
5	Simon Goedhart	4.39

	J pup A2	900m
1	Guus de Vos	3.29
2	Mart Overbeek	3.35
3	Tony Mauritz	3.38
4	Erik Schep	3.47
	Meisjes C	**1200m**
1	Inge Jongerius	6.51
2	Amy Koevermans	7.02
	Jongens D	**1200m**
1	Willem Goedhart	8.08
	Jongens C	**1200m**
1	Rik Jongerius	5.29
2	Jeroen Rooken	5.39
3	Robert de Vos	5.51
4	Bas de Vos	5.56
5	Rene Versteeg	5.59
6	Thomas Verlegh	6.07
	NSG	**600m**
1	Ronald van Nes	2.50

Voor de eindrangschikking kijken we naar de posities bij de vier wedstrijden, waarvan we de beste drie optellen.

		1	2	3	4	tot
	M mini					
1	Elin van Erk	1	1	1	1	3
2	Kimberly Klomp	-	2	2	2	6
3	Brenda Zwijnenburg	2	-	3	3	8
	M pup B					
1	Mariëlle de Pater	1	1	1	1	3
	M pup A1					
1	Marit van Erk	1	1	1	1	3
2	Marillion Zwijnenburg	2	-	2	2	6
3	Irma Bultman	3	2	3	3	8
	M pup A2					
1	Jeanne Overbeek	1	1	1	1	3
2	Gitta Overbeek	2	2	2	2	6
3	Rosanne Martens	3	3	3	3	9
	Meisjes C					
1	Inge Jongerius	1	1	1	1	3
2	Amy Koevermans	2	2	2	2	6
	NSG					
1	Ronald van Nes	1	-	1	1	3

		1	2	3	4	tot
	J pup C					
1	Koen vd Berg	1	1	1	1	3
2	Yorben Ruiter	2	-	2	2	6
3	Fabian Kleine	5	2	3	4	9
4	Vincent Zwijnenburg	3	-	4	3	10
	J pup B					
1	Tariq van der Grijn	2	2	1	1	4
2	Luuk de Vos	1	1	2	4	4
3	Martijn v Wijngaarde	3	3	4	3	9
4	Rein Bassant	-	4	3	2	9
5	Martijn Kortlever	5	6	5	5	15
6	Thomas Koning	6	7	-	6	19
7	Patrick Graveland	8	8	6	7	21
	J pup A1					
1	Tobias Versteeg	1	1	1	1	3
2	Herjan Rikkoert	-	2	2	2	6
3	Wouter van Kaam	-	3	3	3	9
4	Xander de Ruiter	2	4	-	4	10
5	Jan Jaap vd Graaf	3	5	4	-	12
6	Simon Goedhart	-	6	5	5	16
	J pup A2					
1	Guus de Vos	1	1	1	1	3
2	Mart Overbeek	2	-	2	2	6
3	Tony Mauritz	3	2	3	3	8
4	Erik Schep	4	3	4	4	11
	Jongens D					
1	Willem Goedhart	-	1	1	1	3
	Jongens C					
1	Rik Jongerius	2	3	2	1	5
2	Jeroen Rooken	3	2	3	2	7
3	Robert de Vos	4	4	4	3	11
4	Bas de Vos	6	6	7	4	16
5	Thomas Verlegh	5	5	6	6	16
6	Rene Versteeg	-	7	5	5	17

Terug in de Tijd

Omdat Avantri in het winterseizoen hier met enige regelmaat de pupillencross organiseert en er ook vaak getraind wordt, haken we deze keer eens in op de actualiteit in Schoonhoven: het park.
De laatste maanden is het veel in de publiciteit geweest, omdat de gemeente een aantal bomen wilde kappen. Veel mensen hebben hiertegen geprotesteerd en voorlopig is het kappen niet doorgegaan.
Een van de argumenten om de bomen weg te halen, zou zijn dat de ondergroeiing, zoals struiken, wat meer licht krijgt en wat beter zou groeien. Toch, als ik door dit mooie gedeelte van Schoonhoven loop, heb ik niet de indruk dat er te weinig licht is ....

De laatste jaren zijn er al veel bomen verdwenen en het struikgewas is er echt niet fraaier op geworden.
Om een en ander te laten zien, heb ik twee oude kaarten opgezocht. De kaart met de drie mannen erop is een opname uit ongeveer 1920. Wat u op deze kaart goed ziet, is de mooie rotstuin voor het brugje.
De andere kaart is van zo'n 30 jaar later. Nog steeds is het park dichtbegroeid met prachtige struiken en veel bomen. Wat nog meer opvalt is het verticale houtwerk van de brug, dat later vervangen is door horizontale planken.
Van de fraaie rotstuin is nu weinig meer te zien. De stenen zijn grotendeels onder de grond verdwenen en de rodondendrons die daar stonden, zijn ook weg.
Nee, om het park of plantsoen weer dezelfde uitstraling te geven als in het midden van de vorige eeuw, moet er nog veel geplant worden en wat minder gekapt.
Want, zoals u op de tweede kaart ziet, doen de struiken het ook goed onder hoge bomen.

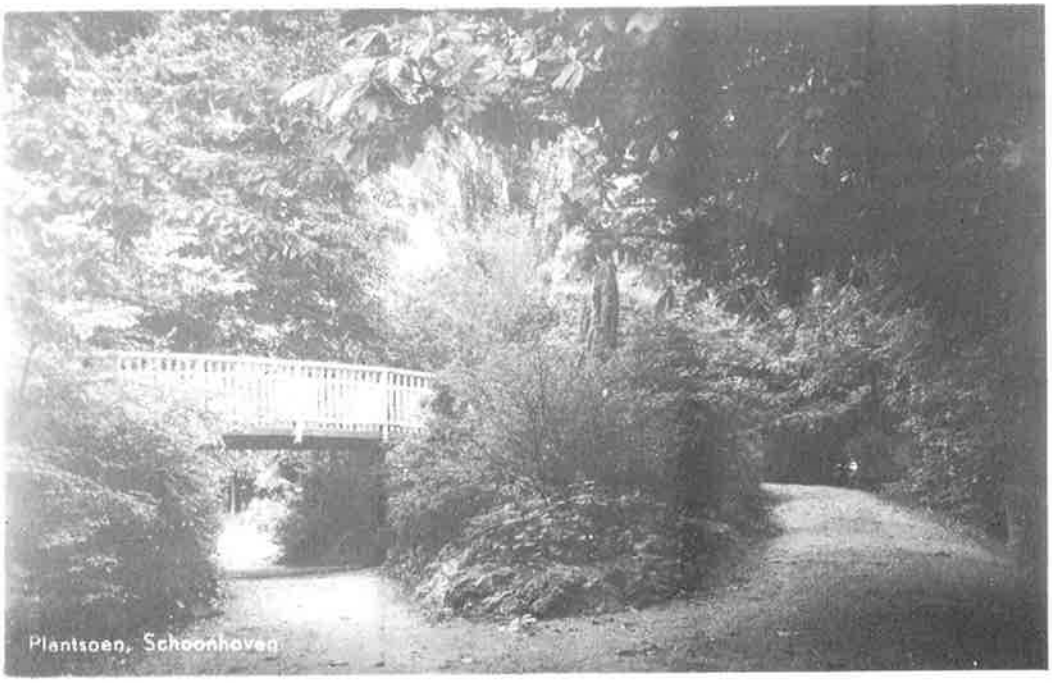

Ad Verhoeff ❐

Wijnen
en
gedistilleerd

HUUB OOSTENDORP

Albrecht Beylinggracht 44
Schoonhoven
Telefoon 0182-382566

TUINAARDE

- Zwarte tuinaarde
- Gemengde tuinaarde
  met of zonder mest
- Vulgrond
- Verhardingsmateriaal
- Slakkenzand
- Zand
- Drain (met cocos)
- P.V.C. Buis (tot 10 mtr.)
- Hulpstukken ø 110 en ø 125
- Betonbuizen ø 60 t/m ø 160

Zijderlaan Polsbroek
0182-309603-309606

Computer Store Schoonhoven

Service op en advies voor reparaties, nieuwbouw en netwerken.

Verkoop systemen, computercomponenten, printers, scanners, inktpatronen, etc.

Computer Store Schoonhoven Koestraat 75
Tel.: 0182 - 326000 Fax: 0182 - 382509

Tweewieler service
DEN HAAK
LID BOVAG TWEEWIELERBEDRIJVEN

HALVEMAAN 10 SCHOONHOVEN 0182 386035 (winkel)
0182 382026 (werkplaats)

haaktax

Halve Maan 10
2871 AG
Schoonhoven

Correspondentie-adres:
Postbus 80
2870 AB Schoonhoven

Tel. 0182-382488

- Taxi
- Ziekenvervoer
- Rolstoelvervoer
- Aanvullend vervoer
- WVG vervoer
- Schipholvervoer

„de overkant"
a. van engelen

Wal 34 - 2871 BC Schooonhoven
Telefoon 0182-383140 b.g.g. 385130
Voor uw receptie, bruiloft, party en elke andere feestelijke aangelegenheid
RUIME PARKEERGELEGENHEID

VERSTEEG
dakbedekkingen

Koestraat 72
2871 DS Schoonhoven
Telefoon 0182-385424
Telefax 0182-387809

voor het onderhoud en het vernieuwen van bitumen daken

WEDSTRIJDKALENDER

mei

zo	04	Altis	Amersfoort	1e Seniorencompetitie	
za	10	Spark	Spijkenisse	1e junioren CD competitie	
za	10	de Spartaan	Lisse	Ter Speckebokaal senioren	
za	10	ARSV Papendrecht	Papendrecht	21e Nationale Lenteloop	
zo	11	PAC	Rotterdam	1e junioren B competitie	
zo	11	RWV	Rotterdam	Snelwandelen drieluik	
di	13	Ilion	Zoetermeer	Avondinstuif sen/vet/jun AB	
vr	16	Ilion	Zoetermeer	CD-blokmeerkamp	
za	17	SC Reeuwijk	Reeuwijk	2e Pupillencompetitie	
zo	18	DEM	Beverwijk	2e Seniorencompetitie	
zo	18		Utrecht	Halve van Utrecht	
wo	21	Hellas	Utrecht	Zomeravondcup	
do	22	ARR	Woudrichem	13e ronde van Woudrichem	
za	24	PAC	Rotterdam	2e CD-jun. competitie	
za	24	KNAU/AV'34	Apeldoorn	NK meerkamp sen/jun A	
zo	25	KNAU/AV'34	Apeldoorn	NK meerkamp sen/jun A	
zo	25	Ilion	Zoetermeer	2e B-jun. competitie	
zo	25	RWV		Snelwandelen drieluik	
do	29	Start	Lekkerkerk	Hemelvaartsdagloop	**SP**
za	**31**	**Avantri**	**Schoonhoven**	**Spitsmeerkampen jun. CD + jun. B**	
za	31	Prins Hendrik	Vught	NK veteranen	

juni

zo	**01**	**Avantri**	**Schoonhoven**	**Spitsmeerkampen jun. CD + jun. B**	
zo	01	Prins Hendrik	Vught	NK veteranen	
wo	**04**	**Avantri**	**Schoonhoven**	**2e Onderlinge pupillenwedstrijd**	
wo	04	Hellas	Utrecht	Zomeravondcup	
zo	07	Leiden atl.	Leiden	Gouden Spike	
ma	09	KNAU	Amsterdam	Nationale jeugd atletiekdag	
wo	11	SC Reeuwijk	Reeuwijk	Werpmeerkamp sen/vet/jun.	
za	14	Ilion	Zoetermeer	Gebiedsfinale CD-competitie	
za	14		Groot-Ammers	Ooievaarsloop	**SP**
zo	15	Trias	Heilo	3e Seniorencompetitie	
	15/21	AAC'61	Assen	EK G-atletiek	
wo	**18**	**Avantri**	**Schoonhoven**	**Avondinstuif sen/vet/jun AB/G-groep**	
za	21	AAV'36	Alphen a/d Rijn	4-regio tournooi	
za	21	AV'47	Boskoop	Kogelslingeren	
di	24	Ilion	Zoetermeer	Avondinstuif sen/vet/jun AB	
wo	25		Arnhem	Papendal Games	
za	**28**	**Avantri**	**Schoonhoven**	**Kind-Ouder dag**	
	27/29	de Spartaan	Lisse	NK junioren AB	

juli

wo	02	De Kieviten	Bleiswijk	Midzomeravondloop
za	**05**	**Avantri**	**Schoonhoven**	**Meerkamp jun. ABC/sen/G-groep**
zo	**06**	**Avantri**	**Schoonhoven**	**Meerkamp jun. ABC/sen/vet**

Zie ook www.avantri.nl en www.knau.nl

dhr. J.N.H. Kooleman
LORENTZHOF 9
2871 JP SCHOONHOVEN

Ry

Goede service verzekerd!

Alles onder één dak

- *Makelaardij*
- *Hypotheken*
- *Pensioenen*
- *Verzekeringen*

Als Onderlinge kunnen wij u een volledig dienstpakket aanbieden tegen een zeer aantrekkelijk tarief omdat wij zonder winstoogmerk werken.

Een goed advies kost niets en bespaart u veel! Dus waarom zou u ons niet even bellen?

Onderlinge Lek & IJssel

Bezoekadres: Raadhuisplein 2, Lekkerkerk
Postadres: Postbus 2600, 2940 AC Lekkerkerk
Telefoon: 0180 - 66 16 44 *Telefax:* 0180 - 66 43 43
E-mail: info@lek-en-ijssel.nl *Website:* www.lek-en-ijssel.nl